SUARU SADAMA DETAILPLANEERING
PÕHIJOONIS
M 1:500

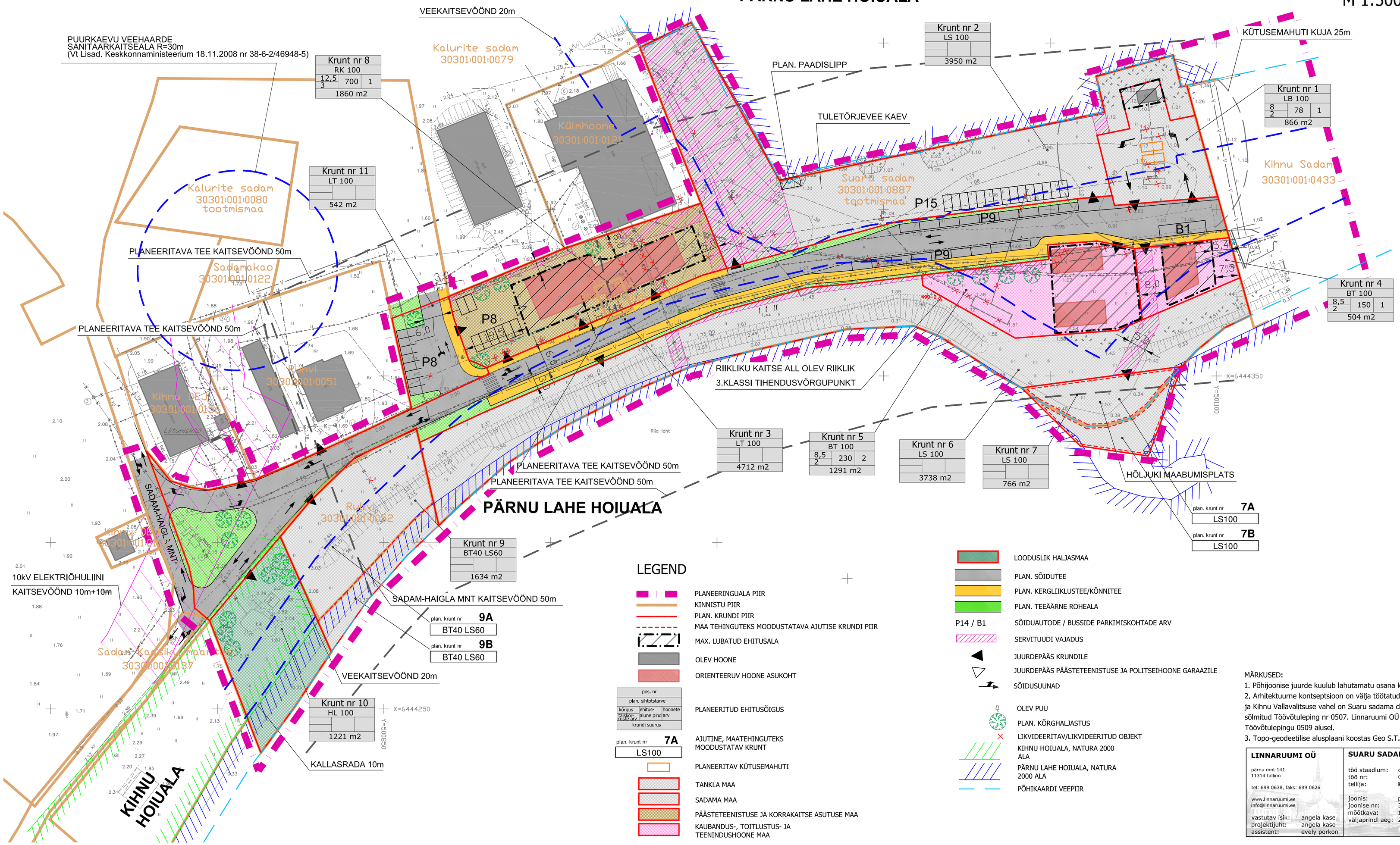

LEGEND

- PLANEERINGUALA PIIR
- KINNISTU PIIR
- PLAN. KRUNDI PIIR
- MAA TEHINGUTEKS MOODUSTATAVA AJUTISE KRUNDI PIIR
- MAX. LUBATUD EHITUSALA
- OLEV HOONE
- ORIENTEERUV HOONE ASUKOHT
- PLANEERITUD EHITUSÕIGUS (pos. nr; plan. sihtotstarve; kõrgus / tasapõranda arv; ehitusalune pind; hoonete arv; krundi suurus)
- AJUTINE, MAATEHINGUTEKS MOODUSTATAV KRUNT (plan. krunt nr 7A; LS100)
- PLANEERITAV KÜTUSEMAHUTI
- TANKLA MAA
- SADAMA MAA
- PÄÄSTETEENISTUSE JA KORRAKAITSE ASUTUSE MAA
- KAUBANDUS-, TOITLUSTUS- JA TEENINDUSHOONE MAA
- LOODUSLIK HALJASMAA
- PLAN. SÕIDUTEE
- PLAN. KERGLIIKLUSTEE/KÖNNITEE
- PLAN. TEEÄÄRNE ROHEALA
- P14 / B1 SÕIDUAUTODE / BUSSIDE PARKIMISKOHTADE ARV
- SERVITUUDI VAJADUS
- JUURDEPÄÄS KRUNDILE
- JUURDEPÄÄS PÄÄSTETEENISTUSE JA POLITSEIHOONE GARAAZILE
- SÕIDUSUUNAD
- OLEV PUU
- PLAN. KÕRGHALJASTUS
- LIKVIDEERITAV/LIKVIDEERITUD OBJEKT
- KIHNU HOIUALA, NATURA 2000 ALA
- PÄRNU LAHE HOIUALA, NATURA 2000 ALA
- PÕHIKAARDI VEEPIIR

MÄRKUSED:

1. Põhijoonise juurde kuulub lahutamatu osana ka EHITUSÕIGUSE TABEL (vt Lisalehel)
2. Arhitektuurne kontseptsioon on välja töötatud Kavakava OÜ poolt. Kavakava OÜ ja Kihnu Vallavalitsuse vahel on Suaru sadama detailplaneeringu koostamiseks sõlmitud Töövõtuleping nr 0507. Linnaruumi OÜ tegutseb Kavakava alltöövõtjana Töövõtulepingu 0509 alusel.
3. Topo-geodeetilise alusplaani koostas Geo S.T., mõõtkavas M1:500, 2004.a.

LINNARUUMI OÜ		SUARU SADAMA DETAILPLANEERING	
pärnu mnt 141 11314 tallinn tel: 699 0638, faks: 699 0626 www.linnaruumi.ee info@linnaruumi.ee		töö staadium: töö nr: tellija:	detailplaneering 0507 **KIHNU VALLAVALITSUS**
vastutav isik: projektijuht: assistent:	angela kase angela kase evely porkon	joonis: joonise nr: mõõtkava: väljaprindi aeg:	põhijoonis 3 1:500 25.08.2010